

OBJETIVOS GENERALES.

Actualizar las competencias profesionales, basados en las últimas recomendaciones y en la evidencia científica actual, en cuanto a indicaciones, cuidados y solución de complicaciones de los catéteres centrales: reservorios, de inserción periférica y tunelizados permanentes.

OBJETIVOS ESPECÍFICOS.

- Conocer los distintos tipos de catéteres centrales y sus indicaciones.
- Describir la técnica de implantación de cada catéter.
- Saber los cuidados preimplante, durante la implantación y postimplantación.
- Aprender los procedimientos habituales: Toma de muestras. Introducción y manejo de fármacos. Heparinización y sellado.
- Resolver las distintas complicaciones que pueden en el uso de los catéteres centrales.
- Detectar y resolver los problemas asociados con el catéter.
- Desarrollar destrezas en la educación sanitaria del paciente portador de estos catéteres.
- Crear un impacto reflexivo de los profesionales que atienden a pacientes portadores de catéteres centrales, fomentando el análisis de los cuidados y los resultados que se consiguen en el paciente y el cuidador.

IMPARTE.

Ana M^a García Alcaraz enfermera de la U.G.C.Nefrología del H. U. Puerta del Mar. Máster en Investigación Enfermera y Práctica Profesional Avanzada. Profesora Asociada de la Facultad de Enfermería y Fisioterapia de la UCA

CONTENIDO.

Unidad didáctica 1: RESERVORIO

- 1.1 Conceptos generales: definición, indicaciones.
- 1.2 Cuidados pre- inserción, durante la inserción y post-implantación. Objetivos e intervenciones de enfermería.
- 1.3 Autocuidados del paciente portador del reservorio.
- 1.4 Complicaciones: prevención y solución.

Unidad didáctica 2: CATÉTER TUNELIZADO PERMANENTE

- 2.1 Conceptos generales: definición, indicaciones.
- 2.2 Cuidados pre- inserción, durante la inserción y postimplantación. Objetivos e intervenciones de enfermería.
- 2.3 Autocuidados del paciente portador.
- 2.4 Complicaciones: prevención y solución.

Unidad didáctica 3: CATÉTER CENTRAL DE INSERCIÓN PERIFÉRICA.

- 3.1 Conceptos generales: definición, indicaciones.
- 3.2 Cuidados pre- inserción, durante la inserción y postimplantación. Objetivos e intervenciones de enfermería.
- 3.3 Autocuidados del paciente portador.
- 3.4 Complicaciones: prevención y solución.

Cronograma:

Sesión virtual: 21 y 28 de mayo de 17:00h al 19:00h.

Fase de estudio online: 13 al 30 de mayo de 2024.

Alumnos: 35

Duración: 10 horas

Acreditación: En fase de reacreditación por la Agencia de Calidad Junta de Andalucía.

Matricula: 10 Euros. Una vez finalizado el curso y confirmada la asistencia se procederá a la devolución. Ver bases. coecadiz.com

Solicitante: Estar colegiado en Cádiz y al corriente en sus cuotas colegiales. El alumno deberá rellenar el formulario de solicitud a través de la página coecadiz.com y abonar 10 euros en concepto de “reserva de plaza y compromiso”, una vez recibida la misma se le notificará la admisión al curso a través del correo electrónico.

En el caso de no poder asistir al curso deberá comunicarlo a este Departamento con un mínimo de 3 días antes del comienzo del curso (excluidos sábados, domingos y días de fiesta). La no asistencia al curso sin aviso previo de 72 horas o el abandono de este tras haberlo iniciado, supondrá la pérdida de la devolución de la cuota de reserva y compromiso. Ver bases generales.

Información

Excmo. Colegio Oficial de Enfermería
de Cádiz y Delegación en Algeciras

Teléfonos 956212588 – 956631396

coecadiz.com – E-mail docencia@coecadiz.com



CUIDADOS DE PERSONAS PORTADORAS DE CATÉTERES CENTRALES: RESERVORIOS, DE INSERCIÓN PERIFÉRICA Y TUNELIZADOS PERMANENTE

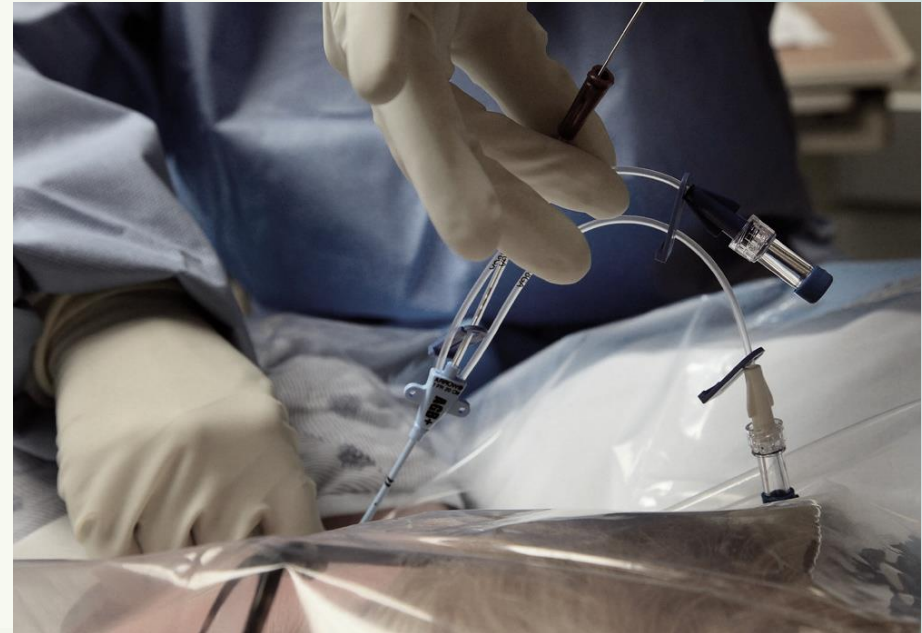

Del 13 al 30 de mayo de 2024
Clases Online 21 y 28 de mayo



EXCMO. COLEGIO OFICIAL DE ENFERMERÍA
DE CÁDIZ